Fiche descriptive « Interculture poste colza » - 2018
AAC de Bonneval – BON_005

Objectifs du couvert

- Couverture du sol ;
- Capter un maximum d'azote à l'automne ;

Données mesurées

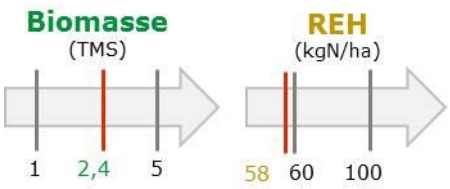

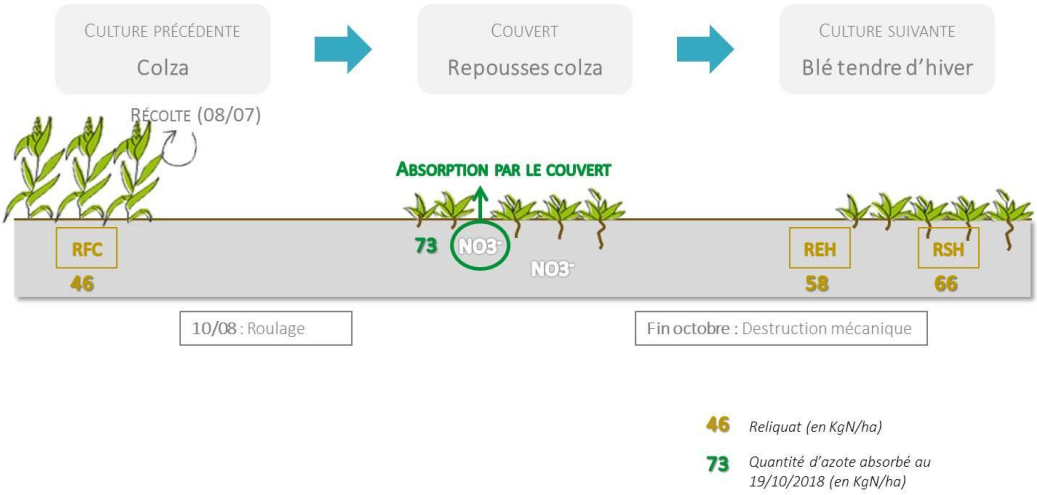

Résultats

Biomasses par espèce
(19/10/2018)

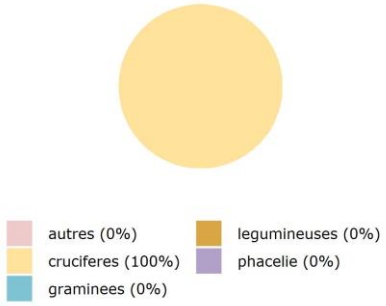

Reliquats

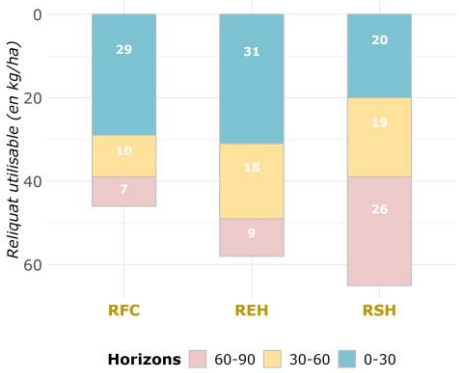

10/09/2018 : 1.1 T MS/ha

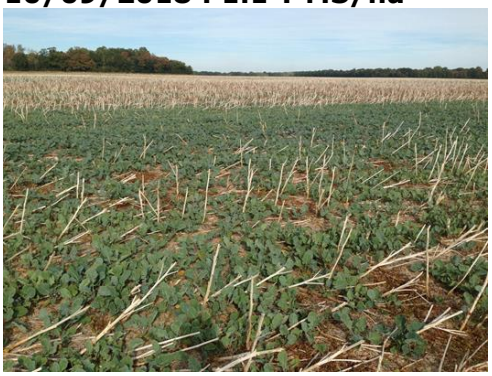

Observations

Repousses de colza timides durant le mois d'août du fait du sec. Développement hétérogène. Doublement de la biomasse en septembre (+1,3 tonnes de MS/ha) par rapport au mois précédent.

REH : reliquat en entrée d'hiver ; RSH : reliquat en sortie d'hiver ; RFC : reliquat fin de culture ; TMS : Tonnes de matières sèches